

9 FOURNAS → GARE SNCF DE CANNES

Horaires du lundi au samedi (sauf jours fériés)

	Fournas	07:15	08:15	09:15	10:15	11:15	12:15	13:15
Vallauris	Fournas	07:15	08:15	09:15	10:15	11:15	12:15	13:15
	Romarins	07:18	08:18	09:18	10:18	11:18	12:18	13:18
	Riquebonne	07:19	08:19	09:19	10:19	11:19	12:19	13:19
	Bel Air	07:20	08:20	09:20	10:20	11:20	12:20	13:20
Cannes	San Peyre	07:21	08:21	09:21	10:21	11:21	12:21	13:21
	Col Saint Antoine	07:21	08:21	09:21	10:21	11:21	12:21	13:21
	Beausoleil	07:22	08:22	09:22	10:22	11:22	12:22	13:22
	Paradis	07:23	08:23	09:23	10:23	11:23	12:23	13:23
	La Vista	07:24	08:24	09:24	10:24	11:24	12:24	13:24
	Bensa	07:25	08:25	09:25	10:25	11:25	12:25	13:25
	Maison de Retraite	07:25	08:25	09:25	10:25	11:25	12:25	13:25
	Springland	07:26	08:26	09:26	10:26	11:26	12:26	13:26
	Grand Bois	07:27	08:27	09:27	10:27	11:27	12:27	13:27
	Avenue de Vallauris	07:28	08:28	09:28	10:28	11:28	12:28	13:28
	Sardoux	07:29	08:29	09:29	10:29	11:29	12:29	13:29
	Commandant Maria	07:31	08:31	09:31	10:31	11:31	12:31	13:31
	Haddad Simon	07:32	08:32	09:32	10:32	11:32	12:32	13:32
	Gare SNCF de Cannes	07:40	08:40	09:40	10:40	11:40	12:40	13:40

	Fournas	14:15	15:15	16:15	17:15	18:15	19:15
Vallauris	Fournas	14:15	15:15	16:15	17:15	18:15	19:15
	Romarins	14:18	15:18	16:18	17:18	18:18	19:18
	Riquebonne	14:19	15:19	16:19	17:19	18:19	19:19
	Bel Air	14:20	15:20	16:20	17:20	18:20	19:20
Cannes	San Peyre	14:21	15:21	16:21	17:21	18:21	19:21
	Col Saint Antoine	14:21	15:21	16:21	17:21	18:21	19:21
	Beausoleil	14:22	15:22	16:22	17:22	18:22	19:22
	Paradis	14:23	15:23	16:23	17:23	18:23	19:23
	La Vista	14:24	15:24	16:24	17:24	18:24	19:24
	Bensa	14:25	15:25	16:25	17:25	18:25	19:25
	Maison de Retraite	14:25	15:25	16:25	17:25	18:25	19:25
	Springland	14:26	15:26	16:26	17:26	18:26	19:26
	Grand Bois	14:27	15:27	16:27	17:27	18:27	19:27
	Avenue de Vallauris	14:28	15:28	16:28	17:28	18:28	19:28
	Sardoux	14:29	15:29	16:29	17:29	18:29	19:29
	Commandant Maria	14:31	15:31	16:31	17:31	18:31	19:31
	Haddad Simon	14:32	15:32	16:32	17:32	18:32	19:32
	Gare SNCF de Cannes	14:40	15:40	16:40	17:40	18:40	19:40

Liste des points de vente
des titres de transport



10 Voyages (Normal) 10 Voyages (Réduit) Palm Hebdo Croisette Soleil Jeune

La ligne PALM BUS 9 est accessible avec l'ensemble des titres de transport PALM BUS (sauf ticket City Palm). Le ticket « 1 voyage Palm Bus » est vendu à bord par le conducteur. Les clients titulaires d'une carte sans contact ENVIBUS avec un abonnement en cours de validité peuvent utiliser la ligne PALM BUS 9, de même que les abonnés CARTE AZUR. Les tickets unité ENVIBUS et les PASS 10 VOYAGES ENVIBUS ne sont, en revanche, pas acceptés sur la ligne **PALM BUS 9**.

Cannes

Agence Commerciale Palm Bus / place Bernard Cornut-Gentille
Maison de la presse / 5 rue Félix Faure
Tabac de luxe le 116 / 63 rue Félix Faure
Office du Tourisme Cannes / 1 boulevard de la Croisette
Presse Carnot / 6 boulevard Carnot
Régence Tabacs / 10 rue du Maréchal Foch
Bar Tabac le Monté Cristo / 10 place du Commandant Maria

Le Cannet

Agence Commerciale Palm Bus / 29 boulevard Sadi Carnot
Presse Saint Sauveur / 6 rue Saint Sauveur





Renseignements & Informations

Agence commerciale Palm Bus
Place Bernard Cornut Gentille - 06400 Cannes

► N° Indigo 0 825 825 599

0,15 € TTC la minute
palmbus.fr

retrouvez-nous aussi sur  



Les Transports
des Pays de Lérins



www.cannes.com



COMMUNAUTÉ
D'AGGLOMÉRATION
SOPHIA ANTIPOLIS

12/2015

HORAIRE & ITINÉRAIRE TIMETABLES & ROUTE

A compter du 1^{er} juillet 2015

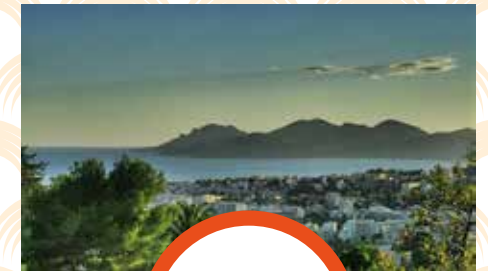

VALLAURIS
Fournas

PAR COL SAINT-ANTOINE

Gare SNCF de Cannes
CANNES



La ligne 9 ne circule pas le dimanche et les jours fériés. Horaires à lecture directe calculés dans des conditions normales de circulation. Prévoir une marge de sécurité.

Les horaires de cette fiche sont communiqués à titre indicatif (document non contractuel); ils sont établis à la date d'impression et susceptibles d'évoluer au cours de la période d'application. Nous vous invitons à consulter les services d'information à votre disposition avant d'entreprendre votre voyage sur palmbus.fr

9 GARE SNCF DE CANNES → FOURNAS

Horaires du lundi au samedi (sauf jours fériés)

	Gare SNCF de Cannes	07:45	08:45	09:45	10:45	11:45	12:45	13:45
Cannes	Commandant Maria	07:50	08:50	09:50	10:50	11:50	12:50	13:50
	Sardoux	07:52	08:52	09:52	10:52	11:52	12:52	13:52
	Avenue de Vallauris	07:54	08:54	09:54	10:54	11:54	12:54	13:54
	Grand Bois	07:55	08:55	09:55	10:55	11:55	12:55	13:55
	Maison de Retraite	07:58	08:58	09:58	10:58	11:58	12:58	13:58
	Bensa	07:59	08:59	09:59	10:59	11:59	12:59	13:59
	La Vista	08:01	09:01	10:01	11:01	12:01	13:01	14:01
	Paradis	08:01	09:01	10:01	11:01	12:01	13:01	14:01
	Beausoleil	08:02	09:02	10:02	11:02	12:02	13:02	14:02
	Col Saint Antoine	08:03	09:03	10:03	11:03	12:03	13:03	14:03
Vallauris	San Peyre	08:04	09:04	10:04	11:04	12:04	13:04	14:04
	Bel Air	08:05	09:05	10:05	11:05	12:05	13:05	14:05
	Riquebonne	08:06	09:06	10:06	11:06	12:06	13:06	14:06
	Romarins	08:07	09:07	10:07	11:07	12:07	13:07	14:07
	Fournas	08:10	09:10	10:10	11:10	12:10	13:10	14:10

	Gare SNCF de Cannes	14:45	15:45	16:45	17:45	18:45	19:45
Cannes	Commandant Maria	14:50	15:50	16:50	17:50	18:50	19:50
	Sardoux	14:52	15:52	16:52	17:52	18:52	19:52
	Avenue de Vallauris	14:54	15:54	16:54	17:54	18:54	19:54
	Grand Bois	14:55	15:55	16:55	17:55	18:55	19:55
	Maison de Retraite	14:58	15:58	16:58	17:58	18:58	19:58
	Bensa	14:59	15:59	16:59	17:59	18:59	19:59
	La Vista	15:01	16:01	17:01	18:01	19:01	20:01
	Paradis	15:01	16:01	17:01	18:01	19:01	20:01
	Beausoleil	15:02	16:02	17:02	18:02	19:02	20:02
	Col Saint Antoine	15:03	16:03	17:03	18:03	19:03	20:03
Vallauris	San Peyre	15:04	16:04	17:04	18:04	19:04	20:04
	Bel Air	15:05	16:05	17:05	18:05	19:05	20:05
	Riquebonne	15:06	16:06	17:06	18:06	19:06	20:06
	Romarins	15:07	16:07	17:07	18:07	19:07	20:07
	Fournas	15:10	16:10	17:10	18:10	19:10	20:10

La ligne 9 ne circule pas le dimanche et les jours fériés. Horaires à lecture directe calculés dans des conditions normales de circulation. Prévoir une marge de sécurité.
 Les horaires de cette fiche sont communiqués à titre indicatif (document non contractuel); ils sont établis à la date d'impression et susceptibles d'évoluer au cours de la période d'application. Nous vous invitons à consulter les services d'information à votre disposition avant d'entreprendre votre voyage sur palmibus.fr

9 VALLAURIS - FOURNAS - GARE SNCF DE CANNES - CANNES



En desservant désormais le centre de Vallauris jusqu'à l'arrêt Fournas, la nouvelle ligne PALM BUS 9 offre encore plus de possibilités de déplacements pour les Vallauriens, les Cannois, et les nombreux actifs sur ce secteur, et ce, à moindre coût.



palmibus.fr